

# Готовый чек-лист технического состояния и проверки оборудования магазина алкогольных напитков

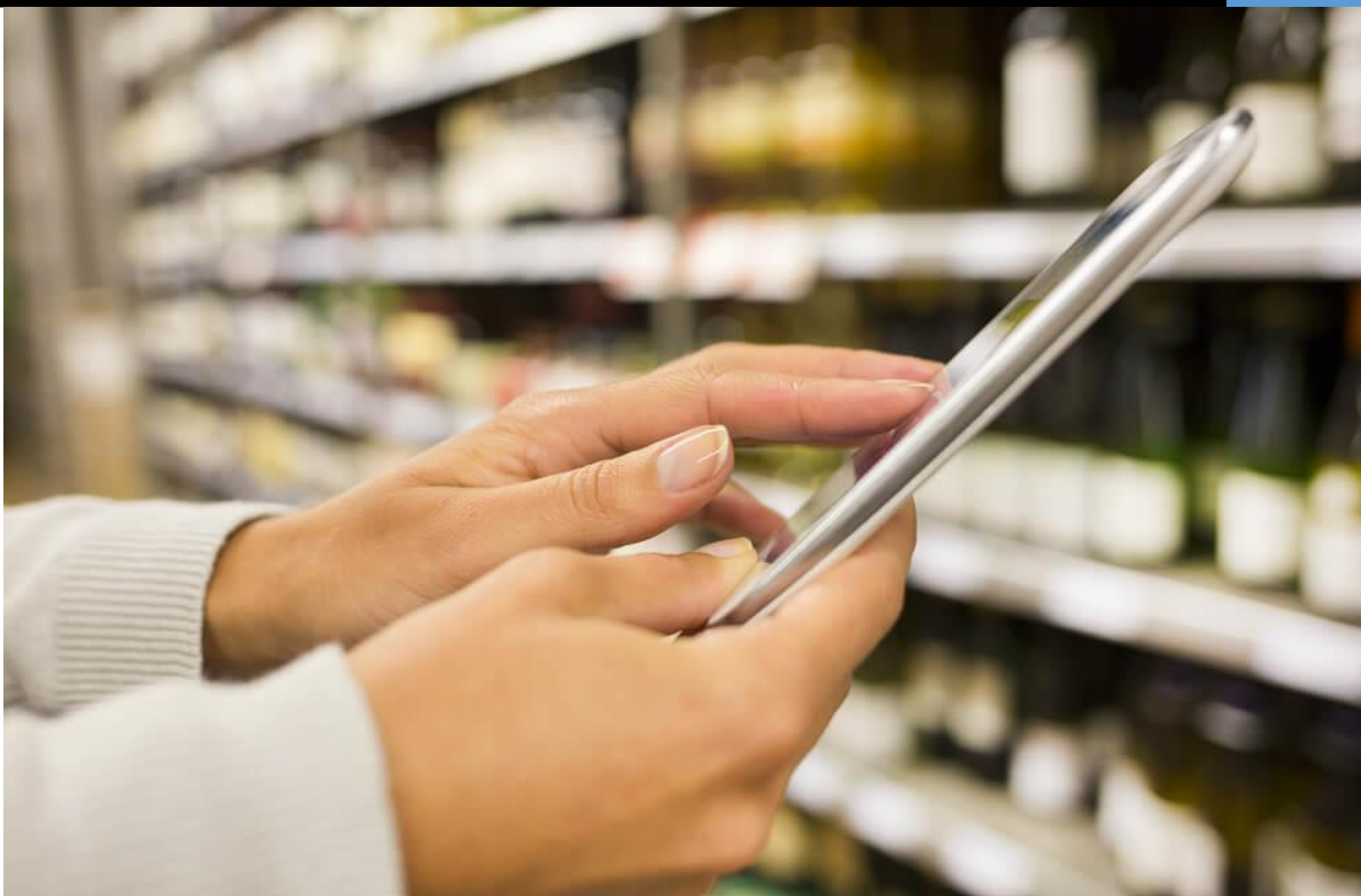

Доступно в RETAILQA™

8 800 250 33 28

<https://rtlq.ru/>

[info@retailqa.ru](mailto:info@retailqa.ru)

# Используйте электронный чек-лист технического состояния и проверки оборудования магазина алкогольных напитков в системе мобильного аудита **RETAILQA**

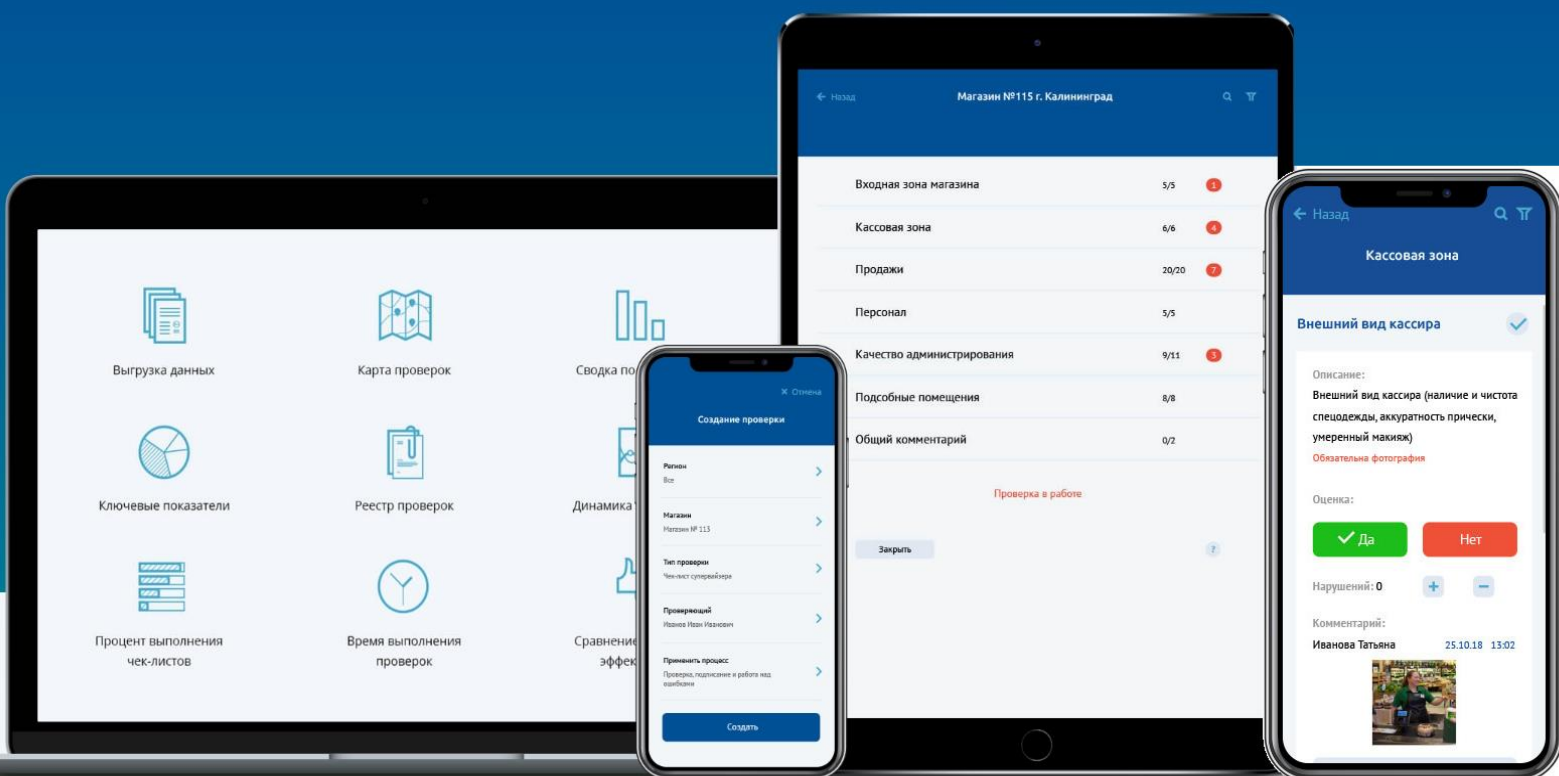

## Преимущества использования

### Удобно

- ✓ 10 типов оценок
- ✓ Конструктор чек-листов
- ✓ Система весов и баллов
- ✓ Web-отчеты для руководства
- ✓ Акции и фотоотчеты
- ✓ Push и email уведомления
- ✓ Контроль по геолокации
- ✓ Образцы и фото примеры
- ✓ Файловые вложения
- ✓ Аудио и видеозаписи
- ✓ Повторный контроль нарушений
- ✓ Ограничение прав пользователей
- ✓ Свой смартфон или планшет
- ✓ Поддержка iOS и Android
- ✓ Автономный режим работы

### Выгодно

- ✓ Защита от надзорных органов
- ✓ Минимизация штрафов
- ✓ Сокращение потерь
- ✓ Экономия ФОТ
- ✓ Контроль регламентов и стандартов
- ✓ Адаптация персонала
- ✓ Внедрение системы мотивации
- ✓ Доступ для тайных покупателей
- ✓ Выделенный личный кабинет
- ✓ Бесплатный «пилот»
- ✓ Настройка «под ключ»
- ✓ Доработки под Клиента
- ✓ Интеграция со сторонним ПО
- ✓ Брендинг интерфейса
- ✓ Новые модули и функционал

### Эффективно

- ✓ Замена бумаги и мессенджеров
- ✓ Ускорение сбора данных
- ✓ Снижение временных затрат
- ✓ Повышение качества работы
- ✓ Проверки, задачи, планирование
- ✓ Претензии
- ✓ Работа над ошибками
- ✓ Выявление неочевидных проблем
- ✓ Быстрая обратная связь
- ✓ Подключение сервисных служб
- ✓ Сценарии и процессы проверок
- ✓ Облачное хранение данных
- ✓ Доступ к данным по API
- ✓ Успешные кейсы внедрений
- ✓ Экспертиза по аудитам

**ЗАПОЛНЯЕТСЯ АУДИТОРОМ ПЕРЕД НАЧАЛОМ ПРОВЕРКИ**

<b>Магазин:</b>	
<b>Адрес:</b>	
<b>Дата проверки:</b>	
<b>Время начала проверки:</b>	
<b>Дата предыдущей проверки:</b>	
<b>Объект посещен по геолокации*:</b>	
<b>Проверяющий/Аудитор:</b>	
<b>Куратор/Супервайзер:</b>	
<b>Управляющий:</b>	
<b>Сотрудники на смене:</b>	
<b>Примечание:</b>	

\*Доступно в RETAILQA

**ЗАПОЛНЯЕТСЯ АУДИТОРОМ ПОСЛЕ ЗАВЕРШЕНИЯ ПРОВЕРКИ**

<b>Дата завершения проверки:</b>	
<b>Время завершения проверки:</b>	
<b>Длительность проверки:</b>	
<b>Выявлено нарушений:</b>	
<b>Поставлено задач:</b>	
<b>Общий % выполнения чек-листа*:</b>	
<b>Общая сумма штрафа*:</b>	
<b>Замечания:</b>	
<b>С результатом ознакомлены (ФИО, должность, подпись):</b>	

\*Доступно в RETAILQA

## БЛОК 1. ВХОДНАЯ ГРУППА

КРИТЕРИЙ	ОЦЕНКА	КОММЕНТАРИЙ	СРОК УСТРАНЕНИЯ
Вывеска целая, без сколов и других видимых повреждений	<input type="checkbox"/> Да <input type="checkbox"/> Нет		
Крыльцо в исправном состоянии	<input type="checkbox"/> Да <input type="checkbox"/> Нет		
Покрyтия крыльца не требуют проведения ремонтных работ	<input type="checkbox"/> Да <input type="checkbox"/> Нет		
Урна в наличии, без следов видимых повреждений и сколов краски	<input type="checkbox"/> Да <input type="checkbox"/> Нет		
Все заявки на мелкие работы из категории «прикрутить», «установить», «заменить» и «пофиксить» выполняются	<input type="checkbox"/> Да <input type="checkbox"/> Нет		

## БЛОК 2. ЭЛЕКТРИКА

КРИТЕРИЙ	ОЦЕНКА	КОММЕНТАРИЙ	СРОК УСТРАНЕНИЯ
Все освещение исправно, работает	<input type="checkbox"/> Да <input type="checkbox"/> Нет		
Лампы имеют одинаковый тон (теплый или холодный свет)	<input type="checkbox"/> Да <input type="checkbox"/> Нет		
Все автоматы в электрощитовой комнате подписаны	<input type="checkbox"/> Да <input type="checkbox"/> Нет		
Вывеска светится, все розетки и выключатели работают	<input type="checkbox"/> Да <input type="checkbox"/> Нет		
Провода как следует скручены	<input type="checkbox"/> Да <input type="checkbox"/> Нет		

## БЛОК 3. ВЕНТИЛЯЦИЯ И КОНДИЦИОНИРОВАНИЕ

КРИТЕРИЙ	ОЦЕНКА	КОММЕНТАРИЙ	СРОК УСТРАНЕНИЯ
Вентиляция в рабочем состоянии, дым и чад удаляется (вытяжка вмещает три листа)	<input type="checkbox"/> Да <input type="checkbox"/> Нет		
Работа приточной вентиляции настроена таким образом, чтобы двери открывались без приложения определенных усилий	<input type="checkbox"/> Да <input type="checkbox"/> Нет		
Кассетные фильтры чистятся раз в квартал	<input type="checkbox"/> Да <input type="checkbox"/> Нет		

Жироуловители в зонте чистятся поварами как минимум раз в неделю	<input type="checkbox"/> Да <input type="checkbox"/> Нет		
Кондиционер работает как на охлаждение, так и на обогрев (помещение охлаждается до 20 градусов и ниже)	<input type="checkbox"/> Да <input type="checkbox"/> Нет		

## БЛОК 4. ХОЛОДИЛЬНОЕ И МОРОЗИЛЬНОЕ ОБОРУДОВАНИЕ

КРИТЕРИЙ	ОЦЕНКА	КОММЕНТАРИЙ	СРОК УСТРАНЕНИЯ
Номинал работы холодильной камеры от +4 до +8 градусов	<input type="checkbox"/> Да <input type="checkbox"/> Нет		
Время охлаждения большого объема пива до минимальной температуры не превышает времени лимита	<input type="checkbox"/> Да <input type="checkbox"/> Нет		
Холодильники и морозильники в хорошем состоянии	<input type="checkbox"/> Да <input type="checkbox"/> Нет		
Все краны в рабочем состоянии	<input type="checkbox"/> Да <input type="checkbox"/> Нет		
Все системы слива в рабочем состоянии	<input type="checkbox"/> Да <input type="checkbox"/> Нет		

## БЛОК 5. КАНАЛИЗАЦИЯ И ОТОПЛЕНИЕ

КРИТЕРИЙ	ОЦЕНКА	КОММЕНТАРИЙ	СРОК УСТРАНЕНИЯ
Канализационная система (унитаз и сливной бочок) в исправном состоянии	<input type="checkbox"/> Да <input type="checkbox"/> Нет		
Сантехнические насосы в рабочем состоянии	<input type="checkbox"/> Да <input type="checkbox"/> Нет		
Система отопления работает исправно	<input type="checkbox"/> Да <input type="checkbox"/> Нет		
Жироуловитель работает должным образом и очищается не менее одного раза в месяц	<input type="checkbox"/> Да <input type="checkbox"/> Нет		

## БЛОК 6. ТОРГОВЫЙ ЗАЛ

КРИТЕРИЙ	ОЦЕНКА	КОММЕНТАРИЙ	СРОК УСТРАНЕНИЯ
Стены помещения равномерно окрашены в цвета компании, сколы, трещины и царапины отсутствуют	<input type="checkbox"/> Да <input type="checkbox"/> Нет		
Мебель в торговом зале равномерно окрашена в фирменные цвета компании, целая, повреждения в виде царапин и сколов отсутствуют	<input type="checkbox"/> Да <input type="checkbox"/> Нет		
Фурнитура исправна	<input type="checkbox"/> Да <input type="checkbox"/> Нет		
Рамы и стекла в окнах целые	<input type="checkbox"/> Да <input type="checkbox"/> Нет		

Двери в исправном состоянии, легко открываются/закрываются без приложения усилий, доводчик отрегулирован и не издает посторонних звуков	<input type="checkbox"/> Да <input type="checkbox"/> Нет		
Все TV (при наличии) в исправном состоянии	<input type="checkbox"/> Да <input type="checkbox"/> Нет		
Коптильня, фритюры, чайник, блендер, СВЧ-печь и прочее рабочее оборудование повара в рабочем состоянии	<input type="checkbox"/> Да <input type="checkbox"/> Нет		
Вся мебель в подсобных помещениях в хорошем состоянии (без повреждений)	<input type="checkbox"/> Да <input type="checkbox"/> Нет		

## БЛОК 7. ОБОРУДОВАНИЕ И СЕРВИСЫ

КРИТЕРИЙ	ОЦЕНКА	КОММЕНТАРИЙ	СРОК УСТРАНЕНИЯ
Касса и терминал безналичной оплаты работают исправно	<input type="checkbox"/> Да <input type="checkbox"/> Нет		
К оснащенности рабочего места старшего продавца замечания отсутствуют	<input type="checkbox"/> Да <input type="checkbox"/> Нет		
Точки Wi-Fi работают	<input type="checkbox"/> Да <input type="checkbox"/> Нет		
Покрытие сети Wi-Fi достаточное по всему периметру магазина	<input type="checkbox"/> Да <input type="checkbox"/> Нет		
Интернет в магазине доступен, сбоев в связи нет	<input type="checkbox"/> Да <input type="checkbox"/> Нет		
МФУ в рабочем состоянии	<input type="checkbox"/> Да <input type="checkbox"/> Нет		
ТСД в рабочем состоянии	<input type="checkbox"/> Да <input type="checkbox"/> Нет		
Сетевое оборудование полностью исправно	<input type="checkbox"/> Да <input type="checkbox"/> Нет		
Скидочные карты работают на кассах	<input type="checkbox"/> Да <input type="checkbox"/> Нет		
Программа 1С работает без глюков и сбоев, жалоб со стороны персонала не выявлено	<input type="checkbox"/> Да <input type="checkbox"/> Нет		
Весы в рабочем состоянии, показывают правильный вес и печатают корректный ценник на каждую товарную позицию	<input type="checkbox"/> Да <input type="checkbox"/> Нет		
Детектор банкнот в наличии, в рабочем состоянии	<input type="checkbox"/> Да <input type="checkbox"/> Нет		

## БЛОК 8. ПОЖАРНАЯ БЕЗОПАСНОСТЬ

КРИТЕРИЙ	ОЦЕНКА	КОММЕНТАРИЙ	СРОК УСТРАНЕНИЯ
Пожарная охранная сигнализация полностью исправна, в рабочем состоянии	<input type="checkbox"/> Да <input type="checkbox"/> Нет		

Магазин ставится на охрану / снимается с охраны без всяких проблем	<input type="checkbox"/> Да <input type="checkbox"/> Нет		
Обслуживание пожарной охранной сигнализации проводится не реже одного раза в месяц	<input type="checkbox"/> Да <input type="checkbox"/> Нет		
Журнал проверки пожарной охранной сигнализации (посещение техника) ведется на постоянной основе	<input type="checkbox"/> Да <input type="checkbox"/> Нет		
Журнал по огнетушителям заполняется как минимум раз в полгода	<input type="checkbox"/> Да <input type="checkbox"/> Нет		