

Готовый чек-лист ввода в эксплуатацию нового магазина пива и спиртных напитков (алкомаркета)

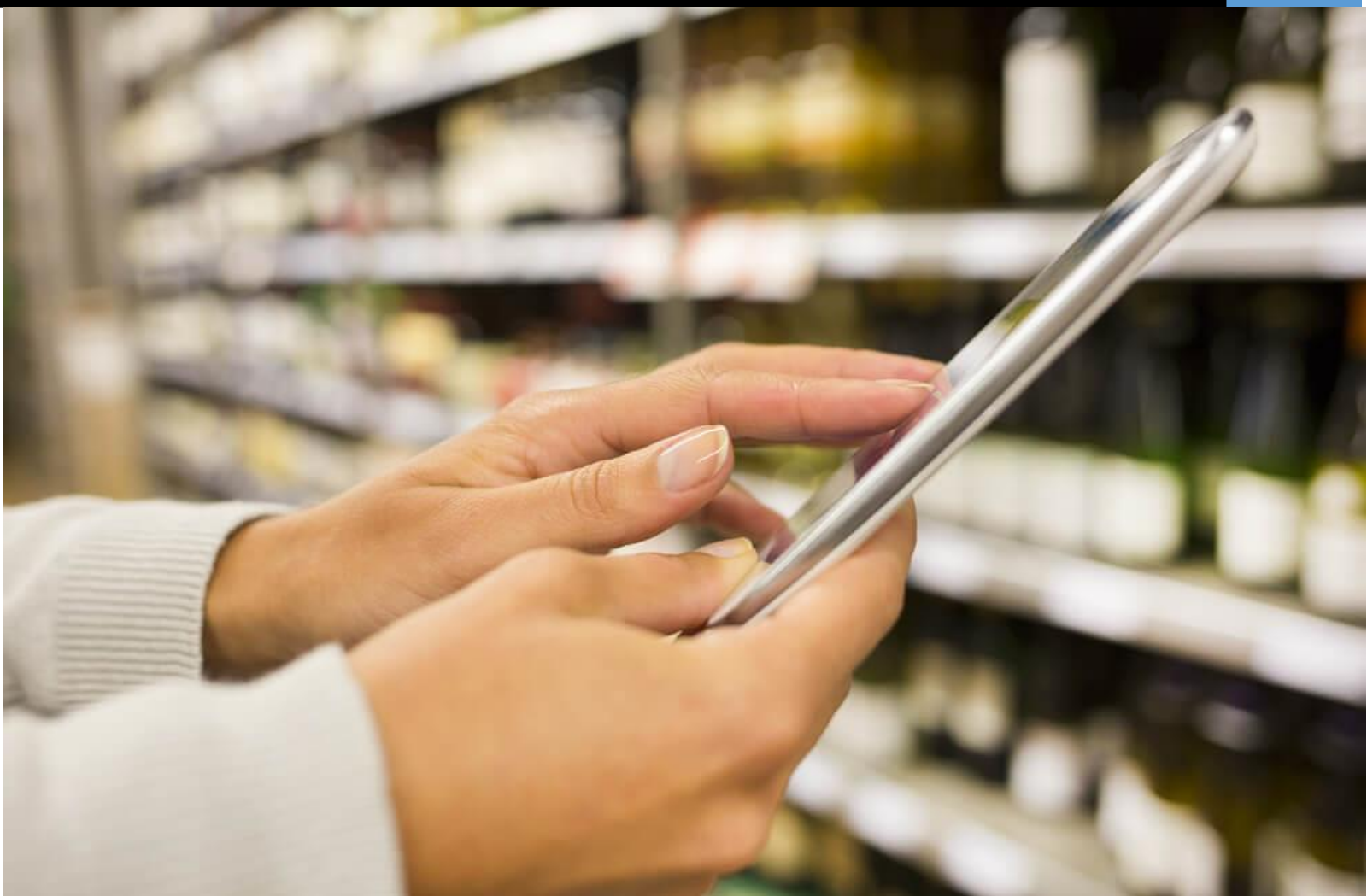

Доступно в RETAILIQА™

8 800 250 33 28

<https://rtlq.ru/>

info@retailiq.ru

Используйте электронный чек-лист ввода в эксплуатацию нового магазина пива и спиртных напитков (алкомаркета) в системе мобильного аудита **RETAILQA**

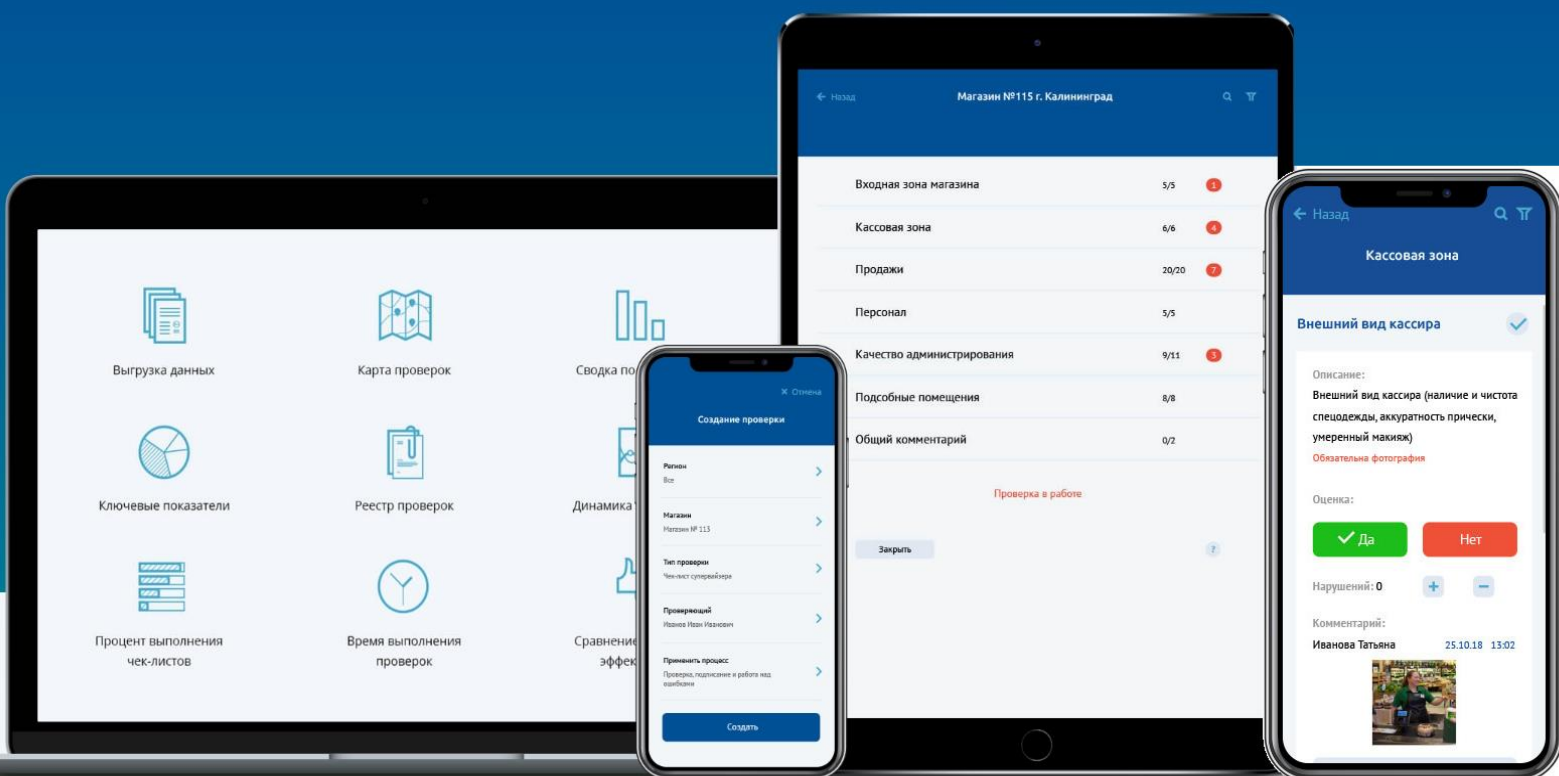

Преимущества использования

Удобно

- ✓ 10 типов оценок
- ✓ Конструктор чек-листов
- ✓ Система весов и баллов
- ✓ Web-отчеты для руководства
- ✓ Акции и фотоотчеты
- ✓ Push и email уведомления
- ✓ Контроль по геолокации
- ✓ Образцы и фото примеры
- ✓ Файловые вложения
- ✓ Аудио и видеозаписи
- ✓ Повторный контроль нарушений
- ✓ Ограничение прав пользователей
- ✓ Свой смартфон или планшет
- ✓ Поддержка iOS и Android
- ✓ Автономный режим работы

Выгодно

- ✓ Защита от надзорных органов
- ✓ Минимизация штрафов
- ✓ Сокращение потерь
- ✓ Экономия ФОТ
- ✓ Контроль регламентов и стандартов
- ✓ Адаптация персонала
- ✓ Внедрение системы мотивации
- ✓ Доступ для тайных покупателей
- ✓ Выделенный личный кабинет
- ✓ Бесплатный «пилот»
- ✓ Настройка «под ключ»
- ✓ Доработки под Клиента
- ✓ Интеграция со сторонним ПО
- ✓ Брендинг интерфейса
- ✓ Новые модули и функционал

Эффективно

- ✓ Замена бумаги и мессенджеров
- ✓ Ускорение сбора данных
- ✓ Снижение временных затрат
- ✓ Повышение качества работы
- ✓ Проверки, задачи, планирование
- ✓ Претензии
- ✓ Работа над ошибками
- ✓ Выявление неочевидных проблем
- ✓ Быстрая обратная связь
- ✓ Подключение сервисных служб
- ✓ Сценарии и процессы проверок
- ✓ Облачное хранение данных
- ✓ Доступ к данным по API
- ✓ Успешные кейсы внедрений
- ✓ Экспертиза по аудитам

ЗАПОЛНЯЕТСЯ АУДИТОРОМ ПЕРЕД НАЧАЛОМ ПРОВЕРКИ

Магазин:	
Адрес:	
Дата проверки:	
Время начала проверки:	
Дата предыдущей проверки:	
Объект посещен по геолокации*:	
Проверяющий/Аудитор:	
Куратор/Супервайзер:	
Управляющий:	
Сотрудники на смене:	
Примечание:	

*Доступно в RETAILQA

ЗАПОЛНЯЕТСЯ АУДИТОРОМ ПОСЛЕ ЗАВЕРШЕНИЯ ПРОВЕРКИ

Дата завершения проверки:	
Время завершения проверки:	
Длительность проверки:	
Выявлено нарушений:	
Поставлено задач:	
Общий % выполнения чек-листа*:	
Общая сумма штрафа*:	
Замечания:	
С результатом ознакомлены (ФИО, должность, подпись):	

*Доступно в RETAILQA

БЛОК 1. ПРИЛЕГАЮЩАЯ ТЕРРИТОРИЯ

КРИТЕРИЙ	ОЦЕНКА	КОММЕНТАРИЙ	СРОК УСТРАНЕНИЯ
Пешеходная дорожка без ям, выбоин и трещин.	<input type="checkbox"/> Да <input type="checkbox"/> Нет		
Одинаковая высота скошенной травы, на газоне не наблюдаются следы проплешин.	<input type="checkbox"/> Да <input type="checkbox"/> Нет		
Имеющиеся ограждения установлены прочно и безопасно, без видимых повреждений, имеют равномерную окраску.	<input type="checkbox"/> Да <input type="checkbox"/> Нет		
Рекламные конструкции целые, без трещин, модули исправные, установлены основательно. Распорочный механизм исправен. Содержащаяся на баннерах информация имеет четкую, не выцветшую информацию.	<input type="checkbox"/> Да <input type="checkbox"/> Нет		
Мусорный контейнер без повреждений, имеет равномерный цвет покраски.	<input type="checkbox"/> Да <input type="checkbox"/> Нет		
Освещение снаружи в рабочем состоянии, плафон не испорчен, крепления и изоляция безопасны.	<input type="checkbox"/> Да <input type="checkbox"/> Нет		
Указатели уличных фонарей без повреждений, ровные.	<input type="checkbox"/> Да <input type="checkbox"/> Нет		

БЛОК 2. ФАСАД И ВХОДНАЯ ГРУППА

КРИТЕРИЙ	ОЦЕНКА	КОММЕНТАРИЙ	СРОК УСТРАНЕНИЯ
На цокольном этаже окна и решетки целые, не погнутые, решетки окрашены равномерно.	<input type="checkbox"/> Да <input type="checkbox"/> Нет		
Фасад выглядит безупречно, отсутствует осыпавшаяся штукатурка, либо облупившаяся краска (иные видимые повреждения)	<input type="checkbox"/> Да <input type="checkbox"/> Нет		
Ливневка (водосточная труба) хорошо закреплена, при дожде не обнаруживаются следы протеканий.	<input type="checkbox"/> Да <input type="checkbox"/> Нет		
Оконные рамы и стекла в них в чистом и целом состоянии.	<input type="checkbox"/> Да <input type="checkbox"/> Нет		
Брендинг окон хорошо заметен, рисунок четкий, без нарушений целостности.	<input type="checkbox"/> Да <input type="checkbox"/> Нет		
Подоконники целые, без трещин и сколов, окрашены равномерно	<input type="checkbox"/> Да <input type="checkbox"/> Нет		
Входная дверь металлическая без видимых следов повреждений, сколов либо царапин, равномерно окрашена. Дверная коробка также находится в хорошем состоянии. Автоматический механизм открывания\закрывания двери (доводчик) исправен.	<input type="checkbox"/> Да <input type="checkbox"/> Нет		

Входная дверь (стеклопакет) целая, на стекле нет трещин или сколов. Рама и профили не повреждены. Дверной замок и доводчик в рабочем состоянии.	<input type="checkbox"/> Да <input type="checkbox"/> Нет		
Наклейка с ограничениями по возрасту четко и понятно просматривается, имеет аккуратный вид, не рваная.	<input type="checkbox"/> Да <input type="checkbox"/> Нет		
Табличка на входе (режимник), информирующая о режиме работы магазина ровная, не имеет повреждений.	<input type="checkbox"/> Да <input type="checkbox"/> Нет		
Рекламная вывеска качественно закреплена, не раскачивается. Информация понятная, не выцветшая. Подсветка в рабочем состоянии.	<input type="checkbox"/> Да <input type="checkbox"/> Нет		
Наружный динамик понятно и четко транслирует рекламную информацию, без хрипов и заеданий звука, сам динамик целый.	<input type="checkbox"/> Да <input type="checkbox"/> Нет		
Перила находятся в хорошем состоянии, краска свежая, поверхность ровная.	<input type="checkbox"/> Да <input type="checkbox"/> Нет		
Лестница полностью соответствует нормам безопасности. Не имеет трещин или сколов. Перила качественно закреплены, не шатаются, не ржавые, имеют четкий и равномерный цвет.	<input type="checkbox"/> Да <input type="checkbox"/> Нет		
Козырек без следов повреждений, закреплен основательно.	<input type="checkbox"/> Да <input type="checkbox"/> Нет		
Рольставни работают исправно, подъемный механизм и замок в рабочем состоянии, не видно следов нарушения целостности.	<input type="checkbox"/> Да <input type="checkbox"/> Нет		
Рекламная информация, размещенная на рольставнях четкая, не рваная.	<input type="checkbox"/> Да <input type="checkbox"/> Нет		
Блок кондиционера, сплит-системы и вентиляции с уличной стороны качественно установлен, не имеет следов подтеков, излишнего шума, электроизоляция без повреждений.	<input type="checkbox"/> Да <input type="checkbox"/> Нет		
Аккуратные придверные коврики, находятся в целом состоянии.	<input type="checkbox"/> Да <input type="checkbox"/> Нет		

БЛОК 3. ТОРГОВЫЙ ЗАЛ

КРИТЕРИЙ	ОЦЕНКА	КОММЕНТАРИЙ	СРОК УСТРАНЕНИЯ
Табличка "Технический перерыв" целая, не повреждена, подсветка работает.	<input type="checkbox"/> Да <input type="checkbox"/> Нет		
Счетчики подсчета посетителей в исправном состоянии.	<input type="checkbox"/> Да <input type="checkbox"/> Нет		
Теплозавеса работает исправно, не имеет следов нарушения целостности механизма, без подтеков и посторонних шумов.	<input type="checkbox"/> Да <input type="checkbox"/> Нет		
Табличка "Выход" хорошо заметна, в целом состоянии.	<input type="checkbox"/> Да <input type="checkbox"/> Нет		
Стены торгового зала ровные, покрытие на стенах равномерное без трещин, отсутствуют потертости. Окраска не нарушена.	<input type="checkbox"/> Да <input type="checkbox"/> Нет		
Информационный стенд для покупателей устойчив, хорошо закреплен, не шатается, не наблюдается потертостей и трещин.	<input type="checkbox"/> Да <input type="checkbox"/> Нет		

Электрические выключатели\выключатели освещения находятся в рабочем состоянии, качественно закреплены. При включении электричества отсутствует искрение и запах горелой проводки.	<input type="checkbox"/> Да <input type="checkbox"/> Нет		
Оконные шторы целые, ровно и красиво висят.	<input type="checkbox"/> Да <input type="checkbox"/> Нет		
Короба для размещения электропроводки целые.	<input type="checkbox"/> Да <input type="checkbox"/> Нет		
Напольная плитка без нарушения целостности, отсутствуют следы сколов и трещин. Линолеум уложен ровно, не имеет волн, порезов и потертостей.	<input type="checkbox"/> Да <input type="checkbox"/> Нет		
Плинтуса установлены плотно к стене\полу, поверхность ровная без дыр и трещин, везде имеются заглушки\уголки.	<input type="checkbox"/> Да <input type="checkbox"/> Нет		
Сменные ковры уложены ровно, без изгибов, ворсовое покрытие чистое, без дыр и протертых мест.	<input type="checkbox"/> Да <input type="checkbox"/> Нет		
На потолке отсутствуют следы подтеков, сам потолок ровный, чистый, аккуратно покрашен.	<input type="checkbox"/> Да <input type="checkbox"/> Нет		
Поверхность окон внутри помещения чистая, нет потертостей и сколов, стекла без трещин и царапин, оконная фурнитура исправна.	<input type="checkbox"/> Да <input type="checkbox"/> Нет		
Декор в витринах не имеет сколов и трещин, поверхность устойчивая, ровная и целая.	<input type="checkbox"/> Да <input type="checkbox"/> Нет		
Подоконники внутри помещения ровные, надежно установленные, без трещин, сколов и потертостей.	<input type="checkbox"/> Да <input type="checkbox"/> Нет		
Дегустационные столы стоят устойчиво, имеют ровную поверхность без повреждений.	<input type="checkbox"/> Да <input type="checkbox"/> Нет		
Стулья и лавки, предназначенные для клиентов, устойчивые, без повреждений и отсутствующих\выпадающих элементов. Обшивка сидений не ободранная, чистая.	<input type="checkbox"/> Да <input type="checkbox"/> Нет		
Мусорная корзина внутри помещения целая, без следов повреждений.	<input type="checkbox"/> Да <input type="checkbox"/> Нет		
Осветительные приборы внутри помещения исправны, находятся в рабочем состоянии, нет следов нарушения проводки или изоляции.	<input type="checkbox"/> Да <input type="checkbox"/> Нет		
Потолочные люстры\светильники в отличном состоянии, чистые, не разбитые, хорошо закреплены, провода не торчат, нет следов повреждения проводов и изоляции, все в рабочем состоянии.	<input type="checkbox"/> Да <input type="checkbox"/> Нет		
Отопительные элементы надежно зафиксированы, не повреждены, не издают лишнего аномального шума, не выделяют жидкости, электроизоляция не нарушена.	<input type="checkbox"/> Да <input type="checkbox"/> Нет		
Кондиционер надежно закреплен, бесперебойно функционирует, не течет, проводка и изоляция не повреждены.	<input type="checkbox"/> Да <input type="checkbox"/> Нет		

Холодильник для бутылочного пива исправно работает. Стекло дверца чистая, без трещин, сколов и царапин. Внутренние решетки равномерно окрашены, ровные, не ржавые. Полки и крепления для них устойчивы, не шатаются. Уплотнители без трещин, не сохшие. Система охлаждения работает исправно.	<input type="checkbox"/> Да <input type="checkbox"/> Нет		
Холодильники забрендированы, качество брендирования хорошее, рисунок четкий, нанесен равномерно.	<input type="checkbox"/> Да <input type="checkbox"/> Нет		
Ящики и тележки для выкладки товара чистые, без повреждений. Полки устойчивы, надежно закреплены, без изгибов и сдвигов, краска нанесена равномерно.	<input type="checkbox"/> Да <input type="checkbox"/> Нет		
Вытяжная вентиляция имеет целостный вид, хорошо прикреплена к стене, не расшатана, не издает посторонних звуков, не течет, электроизоляция не нарушена.	<input type="checkbox"/> Да <input type="checkbox"/> Нет		
Приточная вентиляция имеет целостный вид, хорошо закреплена, без повреждений, электроизоляция не нарушена.	<input type="checkbox"/> Да <input type="checkbox"/> Нет		
Логотип / брендирование внутри помещений располагается так, чтобы посетители могли его легко рассмотреть, имеют четкий рисунок, поверхность не повреждена.	<input type="checkbox"/> Да <input type="checkbox"/> Нет		
Пульт пожарной безопасности - целый, без видимых нарушений, в рабочем состоянии, закреплен надежно. Проводка и изоляция в целом состоянии.	<input type="checkbox"/> Да <input type="checkbox"/> Нет		
Поверхность пульта системы охраны без повреждений, трещин, пульт находится в рабочем состоянии, проводка и изоляция в хорошем состоянии, без повреждений.	<input type="checkbox"/> Да <input type="checkbox"/> Нет		
Тревожная кнопка в исправном состоянии.	<input type="checkbox"/> Да <input type="checkbox"/> Нет		
Видеонаблюдение в рабочем состоянии, камеры имеют целостный вид, надежно закреплены.	<input type="checkbox"/> Да <input type="checkbox"/> Нет		
Аудиосистема (колонки и система) работает без перебоев, прочно закреплена, провода в хорошем состоянии.	<input type="checkbox"/> Да <input type="checkbox"/> Нет		
Холодильные витрины и стеллажи визуально в идеальном состоянии. Стекло дверца без трещин, сколов и царапин. Внутренние решетки равномерно окрашены, без следов ржавчины и деформации. Крепления для полок и сами полки ровные, основательно закреплены. Система охлаждения работает бесперебойно. Лампочки внутри холодильника горят. Вентиляционная решетка хорошо закреплена. Декоративные элементы обшивки в целом состоянии, надежно закреплены.	<input type="checkbox"/> Да <input type="checkbox"/> Нет		
Соблюдаются стандарты при выкладке товаров в холодильниках, боннетах и полках.	<input type="checkbox"/> Да <input type="checkbox"/> Нет		
Обшивка холодильных витрин имеет надежное крепление, целая.	<input type="checkbox"/> Да <input type="checkbox"/> Нет		
Морозильный ларь прочно установлен на полу, не шатается, под ним нет следов жидкости, не издает посторонних шумов. Электроизоляция не нарушена. Полки хорошо закреплены, без деформации и повреждений.	<input type="checkbox"/> Да <input type="checkbox"/> Нет		

Шкафы и стеллажи в подсобных помещениях установлены безопасным образом, полки располагаются ровно, дверные петли не отваливаются.	<input type="checkbox"/> Да <input type="checkbox"/> Нет		
Свидетельства и другие разрешительные документы, подтверждающие деятельность организации (ИНН и ОГРНИП), имеют фирменные печати, без повреждений.	<input type="checkbox"/> Да <input type="checkbox"/> Нет		
Книга отзывов и предложений оформлена в соответствии с законодательством РФ. Заполнение производится по стандартам, фирменная печать имеется.	<input type="checkbox"/> Да <input type="checkbox"/> Нет		
Закон о защите прав потребителей в наличии.	<input type="checkbox"/> Да <input type="checkbox"/> Нет		
Имеется информационная наклейка о наличии эквайринга, лицензионного ПО и взятия торгового объекта под вневедомственную охрану.	<input type="checkbox"/> Да <input type="checkbox"/> Нет		
Схема (план) эвакуации соответствует действительности, фирменная печать имеется, внешний вид целый.	<input type="checkbox"/> Да <input type="checkbox"/> Нет		
График ежедневной уборки помещений целый, заполняется по стандарту, записи вносятся своевременно.	<input type="checkbox"/> Да <input type="checkbox"/> Нет		

БЛОК 4. ТОРГОВОЕ ОБОРУДОВАНИЕ И ПЕРИФЕРИЯ

КРИТЕРИЙ	ОЦЕНКА	КОММЕНТАРИЙ	СРОК УСТРАНЕНИЯ
Компьютерное оборудование и периферия в исправном состоянии.	<input type="checkbox"/> Да <input type="checkbox"/> Нет		
Денежный ящик в исправном состоянии (включая замок и выдвижной механизм)	<input type="checkbox"/> Да <input type="checkbox"/> Нет		
Сканер штрих-кода продукции в рабочем состоянии, провода и изоляция не нарушены.	<input type="checkbox"/> Да <input type="checkbox"/> Нет		
Принтер чеков / фискальный регистратор в рабочем состоянии, кабели без признаков повреждения.	<input type="checkbox"/> Да <input type="checkbox"/> Нет		
Сканер бонусных карт работает без перебоев, проводка и ее изоляция без видимых повреждений.	<input type="checkbox"/> Да <input type="checkbox"/> Нет		
Терминал для банковских карт в рабочем состоянии.	<input type="checkbox"/> Да <input type="checkbox"/> Нет		
Брендированная монетница целая, на поверхности отсутствуют царапины и потертости.	<input type="checkbox"/> Да <input type="checkbox"/> Нет		
Прайс (рамка) опрятный, аккуратный, устойчивый, без царапин, либо трещин.	<input type="checkbox"/> Да <input type="checkbox"/> Нет		
Акционные рамки и настольные таблички (тейблтенсы) в целом состоянии, стекла без сколов и трещин.	<input type="checkbox"/> Да <input type="checkbox"/> Нет		
Шторка для бочек чистые, крепление надежное.	<input type="checkbox"/> Да <input type="checkbox"/> Нет		
Сигаретные боксы не повреждены, открываются/закрываются без усилий и посторонних шумов, подсветка в исправном состоянии.	<input type="checkbox"/> Да <input type="checkbox"/> Нет		

Сетевые фильтры в рабочем состоянии, не искрятся, не издают посторонних звуков, горелых запахов, поверхность не повреждена.	<input type="checkbox"/> Да <input type="checkbox"/> Нет		
Столешница барной стойки гладкая, без царапин и потертостей, окрашена равномерно. На фасаде барной стойки работающая подсветка (при наличии технической возможности), нет пятен, протертых мест, сколов.	<input type="checkbox"/> Да <input type="checkbox"/> Нет		
Проводка, относящаяся к освещению барной стойки не повреждена, нет признаков нарушения электроизоляции. Короб не сломан.	<input type="checkbox"/> Да <input type="checkbox"/> Нет		
Контейнеры для весового товара без видимых повреждений.	<input type="checkbox"/> Да <input type="checkbox"/> Нет		
Калибровка весов не сбита, кнопки в рабочем состоянии, ничего не западает, корпус без повреждений.	<input type="checkbox"/> Да <input type="checkbox"/> Нет		
Пегасы не протекают, трещины и сколы отсутствуют, комплектация полная.	<input type="checkbox"/> Да <input type="checkbox"/> Нет		
Каплесборники целые.	<input type="checkbox"/> Да <input type="checkbox"/> Нет		
Медальоны хорошо закреплены, не повреждены.	<input type="checkbox"/> Да <input type="checkbox"/> Нет		
Закрывашка в рабочем состоянии, без поломок.	<input type="checkbox"/> Да <input type="checkbox"/> Нет		
Раковина не болтается, хорошо держится на своем месте, без сколов и трещин, нет следов подтеков.	<input type="checkbox"/> Да <input type="checkbox"/> Нет		
Витрина для бутербродов хорошо закреплена, полки ровные, без ржавчины и помятостей.	<input type="checkbox"/> Да <input type="checkbox"/> Нет		
Место для хранения пустой ПЭТ-тары хорошо закреплено, без трещин и царапин, имеет равномерную покраску.	<input type="checkbox"/> Да <input type="checkbox"/> Нет		

БЛОК 5. ПИВНОЕ ОБОРУДОВАНИЕ И МБТ

КРИТЕРИЙ	ОЦЕНКА	КОММЕНТАРИЙ	СРОК УСТРАНЕНИЯ
Микроматерики подписаны, состояние исправное.	<input type="checkbox"/> Да <input type="checkbox"/> Нет		
Пивные охладители в исправном состоянии, крепление надежное, посторонних шумов и протечек не наблюдается.	<input type="checkbox"/> Да <input type="checkbox"/> Нет		
Газовый баллон без внешних повреждений, крепление надежное.	<input type="checkbox"/> Да <input type="checkbox"/> Нет		
Редуктор и шланги надежно закреплены, ничего не болтается, повреждения отсутствуют.	<input type="checkbox"/> Да <input type="checkbox"/> Нет		
Гидравлическая тележка для транспортировки пивных бочек (рохла) в рабочем состоянии. Колеса и подъемный механизм исправны.	<input type="checkbox"/> Да <input type="checkbox"/> Нет		
Паспорта и гарантийные талоны на МБТ в наличии (Сканер штрихкода, рабочий ПК, терминал, СВЧ-печь, телефон, кондиционеры, музыкальное оборудование и т.д.)	<input type="checkbox"/> Да <input type="checkbox"/> Нет		

БЛОК 6. ХОЛОДИЛЬНОЕ ОБОРУДОВАНИЕ

КРИТЕРИЙ	ОЦЕНКА	КОММЕНТАРИЙ	СРОК УСТРАНЕНИЯ
Двери в холодильные камеры не перекошены, поверхность чистая, без вмятин и трещин. Полки целые и ровные, крепление надежное.	<input type="checkbox"/> Да <input type="checkbox"/> Нет		
Пивные сливы в рабочем состоянии.	<input type="checkbox"/> Да <input type="checkbox"/> Нет		
Сливы от сплит-системы в рабочем состоянии.	<input type="checkbox"/> Да <input type="checkbox"/> Нет		
Изоляция шланговых отверстий без повреждений, герметичность обеспечена.	<input type="checkbox"/> Да <input type="checkbox"/> Нет		
Металлические стеллажи имеют надежное крепление, ржавчина и вмятины отсутствуют, окраска равномерная.	<input type="checkbox"/> Да <input type="checkbox"/> Нет		

БЛОК 7. ПРОЧЕЕ ОБОРУДОВАНИЕ

КРИТЕРИЙ	ОЦЕНКА	КОММЕНТАРИЙ	СРОК УСТРАНЕНИЯ
Напольные весы откалиброваны, кнопки не западают, корпус целый.	<input type="checkbox"/> Да <input type="checkbox"/> Нет		
СВЧ-печь в исправном состоянии, стекло не треснуто, повреждения корпуса и удары током отсутствуют.	<input type="checkbox"/> Да <input type="checkbox"/> Нет		
Электрический чайник чистый, в исправном состоянии, без следов накипи, остатков пищи и жирных пятен.	<input type="checkbox"/> Да <input type="checkbox"/> Нет		
Система управления музыкальным оборудованием исправна, все кнопки и режимы работают.	<input type="checkbox"/> Да <input type="checkbox"/> Нет		
Ароматизатор в наличии, исправен.	<input type="checkbox"/> Да <input type="checkbox"/> Нет		
Вспомогательный инструмент для выполнения мелких работ по части АХО в наличии (разводной ключ, пассатижи, отвертка со сменными насадками-битами)	<input type="checkbox"/> Да <input type="checkbox"/> Нет		
Огнетушитель не имеет внешних повреждений, опломбирован.	<input type="checkbox"/> Да <input type="checkbox"/> Нет		
В наличии аптечка первой помощи, лекарства и остальное внутреннее содержимое не просрочены.	<input type="checkbox"/> Да <input type="checkbox"/> Нет		
Запас канцтоваров достаточный для нужд торговой точки.	<input type="checkbox"/> Да <input type="checkbox"/> Нет		

БЛОК 8. САУЗЕЛ

КРИТЕРИЙ	ОЦЕНКА	КОММЕНТАРИЙ	СРОК УСТРАНЕНИЯ
Раковина чистая, ровная, без повреждений. Смесители в рабочем состоянии, без признаков протекания.	<input type="checkbox"/> Да <input type="checkbox"/> Нет		

Унитаз установлен правильно и устойчиво, не имеет следов подтеков или трещин.	<input type="checkbox"/> Да <input type="checkbox"/> Нет		
Зеркало закреплено надежно, повреждения на стекле отсутствуют.	<input type="checkbox"/> Да <input type="checkbox"/> Нет		
Кран для ведра не течет, закреплен надежно, не болтается.	<input type="checkbox"/> Да <input type="checkbox"/> Нет		
Стены с/у ровные, без пятен, штукатурка не осыпается, покраска равномерная.	<input type="checkbox"/> Да <input type="checkbox"/> Нет		
Напольная плитка целая, без выбоин, трещин и сколов.	<input type="checkbox"/> Да <input type="checkbox"/> Нет		
Мусорная урна в целом состоянии, без вмятин или сколов.	<input type="checkbox"/> Да <input type="checkbox"/> Нет		
Туалетный ёршик чистый, без повреждений.	<input type="checkbox"/> Да <input type="checkbox"/> Нет		
Держатель, либо полка для туалетной бумаги установлены ровно, при использовании не возникает проблем.	<input type="checkbox"/> Да <input type="checkbox"/> Нет		
Включатели / выключатели / розетки не повреждены, при использовании не появляются признаки искрения или запах горелой проводки.	<input type="checkbox"/> Да <input type="checkbox"/> Нет		
Бойлер не имеет следов повреждений и признаков протечек, надежно зафиксирован.	<input type="checkbox"/> Да <input type="checkbox"/> Нет		
Вентиляция в исправном состоянии.	<input type="checkbox"/> Да <input type="checkbox"/> Нет		
Диспенсер в исправном состоянии, крепление к стене надежное.	<input type="checkbox"/> Да <input type="checkbox"/> Нет		

БЛОК 9. ВНУТРЕННЯЯ ДОКУМЕНТАЦИЯ И ДОГОВОРА

КРИТЕРИЙ	ОЦЕНКА	КОММЕНТАРИЙ	СРОК УСТРАНЕНИЯ
Актуальный паспорт рекламного места в наличии, заполнение выполнено по стандарту, фирменная печать имеется.	<input type="checkbox"/> Да <input type="checkbox"/> Нет		
Необходимые данные о контролирующих органах имеются в наличии, внешнее состояние хорошее, подтверждены фирменной печатью.	<input type="checkbox"/> Да <input type="checkbox"/> Нет		
Медицинские книжки сотрудников в наличии, имеются все необходимые записи о допуске к работе, подтверждены фирменной печатью.	<input type="checkbox"/> Да <input type="checkbox"/> Нет		
Документы/план помещения БТИ в наличии.	<input type="checkbox"/> Да <input type="checkbox"/> Нет		
Акт проверки пожарной сигнализации в наличии с подписями и печатью.	<input type="checkbox"/> Да <input type="checkbox"/> Нет		
Лицензии на все используемое коммерческое ПО в наличии.	<input type="checkbox"/> Да <input type="checkbox"/> Нет		
Сертификат о проверке огнетушителя в наличии.	<input type="checkbox"/> Да <input type="checkbox"/> Нет		

Сертификат соответствия качества в наличии.	<input type="checkbox"/> Да <input type="checkbox"/> Нет		
Удостоверение качества и безопасности пищевых продуктов в наличии.	<input type="checkbox"/> Да <input type="checkbox"/> Нет		
Аннотация на товар в наличии (на русском языке)	<input type="checkbox"/> Да <input type="checkbox"/> Нет		
Договор на обслуживание пожарной сигнализации в наличии.	<input type="checkbox"/> Да <input type="checkbox"/> Нет		
Инструкция по соблюдению техники безопасности в наличии.	<input type="checkbox"/> Да <input type="checkbox"/> Нет		
Журнал инкассации в наличии, заполнение осуществляется по стандарту и своевременно.	<input type="checkbox"/> Да <input type="checkbox"/> Нет		
Журнал учета и контроля нумерации пломб в наличии, заполнение осуществляется по стандарту и своевременно.	<input type="checkbox"/> Да <input type="checkbox"/> Нет		
Документ, регламентирующий дисциплинарную политику компании в наличии.	<input type="checkbox"/> Да <input type="checkbox"/> Нет		
Внутренний регламент о порядке проведения обучения сотрудников в наличии.	<input type="checkbox"/> Да <input type="checkbox"/> Нет		
Книга / план проведения уборки помещений в наличии, в хорошем состоянии, с необходимыми записями, подписями и печатью.	<input type="checkbox"/> Да <input type="checkbox"/> Нет		
Ежедневные кассовые отчеты ведутся на постоянной основе, заполнение осуществляется по стандартам.	<input type="checkbox"/> Да <input type="checkbox"/> Нет		
Книга складского учета в наличии, имеет форму установленного образца, своевременно заполняется по необходимым стандартам.	<input type="checkbox"/> Да <input type="checkbox"/> Нет		
Договора о дератизации и дезинсекции в наличии.	<input type="checkbox"/> Да <input type="checkbox"/> Нет		